

Ficha de proyecto
Hotel Boutique Torre del Marqués
Monroyo, Teruel, España

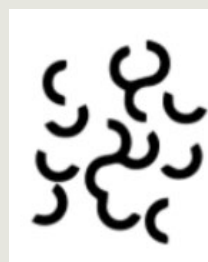

Estudio arquitectura

Angels Castellarnau, Edra
Arquitectura Km0

Año

2020

Localización

Teruel

Logros

i.pro STABEX, estabilizador natural de pavimentos terrizos, ha permitido crear una superficie que satisface todos los requerimientos demandados: cohesión paisajística, carácter granular, aspecto natural y resistencia a la erosión del clima y al tráfico ligero con mínimo mantenimiento. Además, gracias a la presencia de cal hidráulica natural en su composición, será capaz de prevenir la aparición de hierbas superficiales.



Descripción

La masía, perteneciente antaño al Marqués de Santa Coloma, en la que se emplaza el actual Hotel Torre del Marqués, data del siglo XVIII y se encuentra en pleno corazón de la comarca del Matarraña, un entorno natural de gran belleza.

Actualmente, rehabilitada y reconvertida en un hotel de lujo, puede presumir de conservar su autenticidad y vínculo con el entorno que la rodea. Prácticamente toda la reconstrucción se ha realizado con materias primas locales poco manufacturadas y con técnicas tradicionales de la zona, aunque tecnificadas y mejoradas para garantizar los máximos estándares de seguridad. Del mismo modo, la reducción del impacto medioambiental y de las emisiones de CO₂ inherentes al edificio ha sido otra importante premisa a seguir durante el proceso de restauración

Para los exteriores, y con el objetivo de continuar la estela marcada en la construcción del edificio principal, se han estabilizado los caminos y superficies de paso manteniendo el aspecto natural y granular que poseían, consiguiendo un pavimento blando creado con árido local que se integra a la perfección con el paisaje.

Gracias a la solución constructiva empleada, **i.pro STABEX**, un estabilizador natural de pavimentos terrizos, no solo esto ha sido posible, sino que además se ha dotado al suelo de unas excelentes prestaciones de resistencia a la erosión climática, a los impactos mecánicos ligeros y al crecimiento superficial de la hierba, debido a su composición con cal hidráulica natural.

Asimismo, dada la resistencia y durabilidad que **i.pro STABEX** ha otorgado a los pavimentos exteriores, las actuaciones de mantenimiento se verán reducidas en frecuencia, mejorando así también la sostenibilidad del entorno.

El resultado son unos pavimentos sostenibles que se integran a la perfección, tanto que el tratamiento es casi imperceptible, y que serán capaces de garantizar una excelente durabilidad y seguridad para el visitante.

Si desea más información, no dude en contactarnos en el **902 35 65 95**, o consultar nuestra página web www.heidelbergmaterials.es

